Vi og verden

Globale utfordringer, lokale løsninger

FN: Globale utfordringer

Urbanisering

Avfall & resirkulering

Arts-utryddelse

Vannmangel

Klima

Ekstremvær

Havnivå

Likestilling

Eldrebølge

Overvekt & fedme

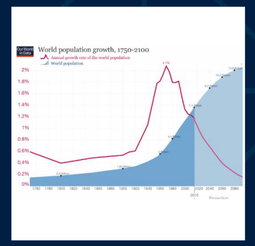

Kroniske sykdommer

Ungdoms-ledighet

Automatisering & digitalisering

Migrasjons-press

Plast i havet

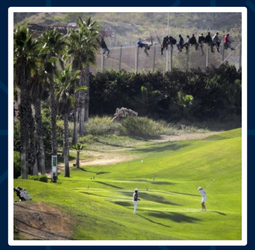

Ulikhet: Middelklasse presses

Reiselivet

- Europas 3. største sosioøkonomiske næring
- 12 Millioner mennesker
- 1 av 5 nye jobber

Urbanisering

Byutvikling

For de som bor og de som besøker

Viktigste kommunevalgsak

- Parkering og betaling
- Bærekraftige destinasjoner (sertifisering)
- Renovasjon
- Betal toaletter
- Cruise – volum (idealt tak)
- Gågater / gangstier
- Bussregulering

Byutvikling

For de som bor og de som besøker

Richard Florida

- Tiltrekke «den kreative klasse» hospitality industry + kreative jobber + kompetansemiljøer

- **Før:** Folk flyttet til fabrikken
- **Nå:** Firmaer flytter dit det er attraktive innbyggere

- Hva gjør at folk har lyst til å bo?

Urbanisering

Byutvikling

For de som bor og de som besøker

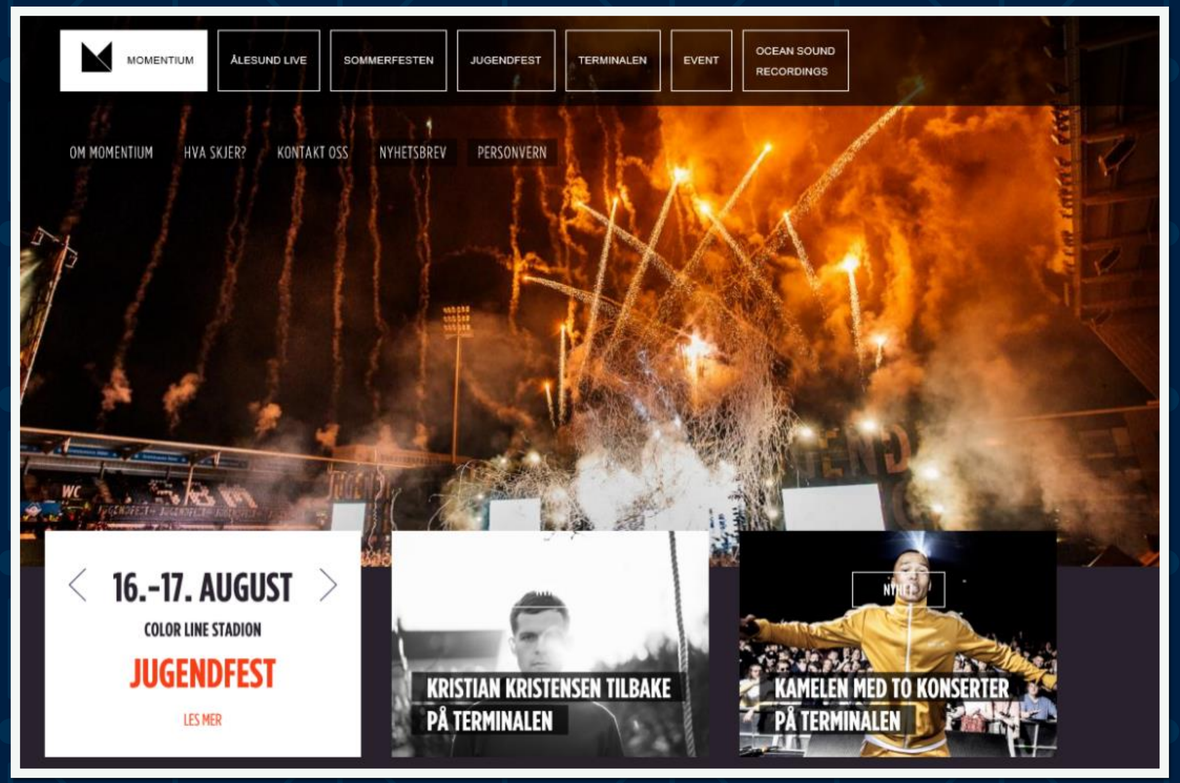

Momentium

- Festivaler
- Utesteder
- Gründermiljøer
- Allsidige arbeidsplasser for begge kjønn
- Attraktivt friluftsliv og opplevelsesbedrifter
- Sosiale møteplasser
- Sykkel og gode kollektiv løsninger
- 5G

Klima

Reiseliv er fremoverlente

Luftfart står for 2,4% av CO2 utslipp i Norge

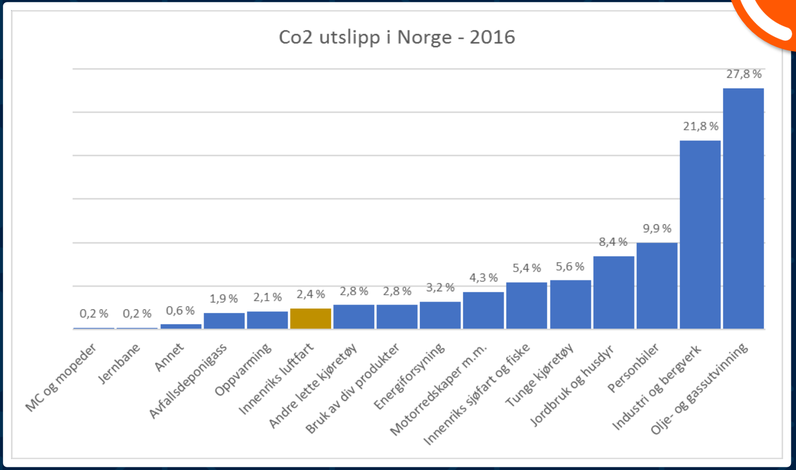

Artsutryddelse, avfall & resirkulering

SCANDIC SATSER PÅ URBAN BIRØKT

BY **HKP** – MAY 15, 2018
POSTED IN: HOTELL

Det er vår og høysesong for bipollinering – også i bybildet. Oslo er Europas miljøhovedstad i 2019, og bier er en viktig del av satsingen på urbant landbruk. Dessverre er biedød en vedvarende trussel. Det ønsker *Scandic* å bidra til å endre på ved å legge til rette for mange nye «innbyggere» i hovedstaden.

– En tredjedel av all mat vi spiser er avhengig av bier for pollinering, og bienes innsats er livsviktig for både mennesker og dyr, sier birøkter *Alexander Du Rietz*.

Tidlig tirsdag morgen sjekket derfor nesten en halv million summende hotellgjester fra Hadeland inn på taket av *Scandic Vulkan*. Gjestene er honningproduserende bier som gjennom sommeren skal jobbe flittig for alle Scandics hoteller i Oslo.

Initiativet tas god imot av byråd for miljø og samferdsel i Oslo, *Lan Marie Nguyen Berg*, som selv sto for den offisielle åpningen.
– Dette initiativet er vinn-vinn for hotellene og for Oslo. Det er et viktig bidrag for biebestanden og pollineringene i Oslo, samtidig som gjestene på Scandic får ekstremt kortreist honning. Jeg vil gjerne oppfordre også andre

GrowHub @Clarion Hotel The Hub, dyrker salat og grønnsaker m.m.

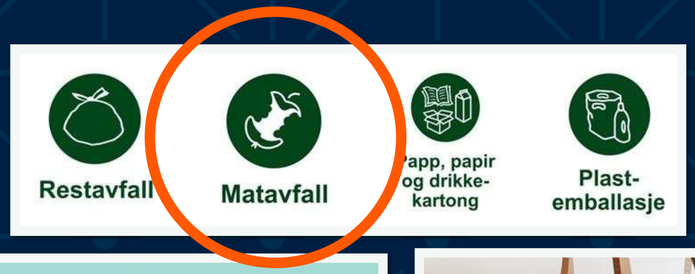

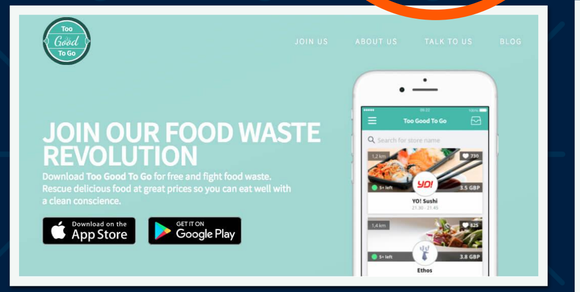

2017-2019: Støtte til matsvinn

I 2017-2018 gir NHO Reiseliv Innkjøpskjeden støtte til tiltak som bidrar til redusert matsvinn. Dette forutsetter av virksomheten inngår samarbeidsavtale med Matvett og deltar i "Kutt Matsvinn 2020".

Det er mulig å søke om inntil 6.000,- pr. brukersted for tiltak som har blitt gjennomført. Utleggene må dokumenteres.

Søk om tilskudd

- Søknadsfrist: Fortløpende, siste frist er 31.desember 2019
- Send søknad til barekraftig@nhoreiseliv.no

Automatisering
og digitalisering

From almost real to beyond real

SIMULATION VISUALS

SIMULATION CORE & PHYSICS

Next to real simulation

Using simulation tools:

To go beyond what is possible in real life

AUGMENTED SIMULATION

Automatisering
og digitalisering

From almost real to beyond real

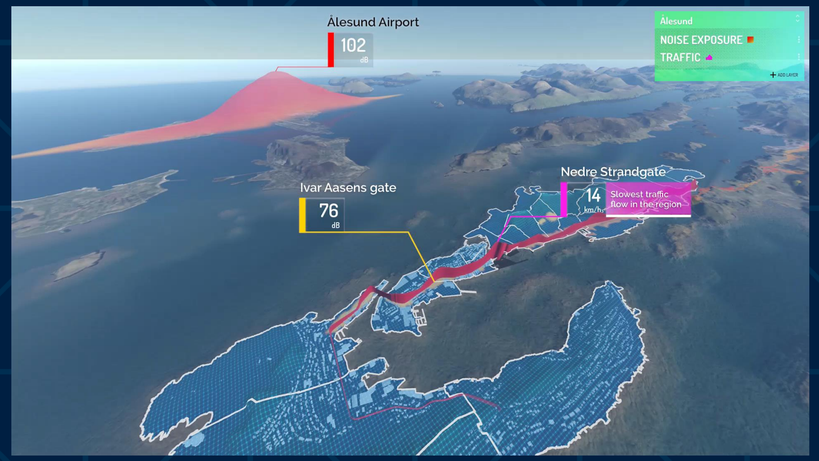

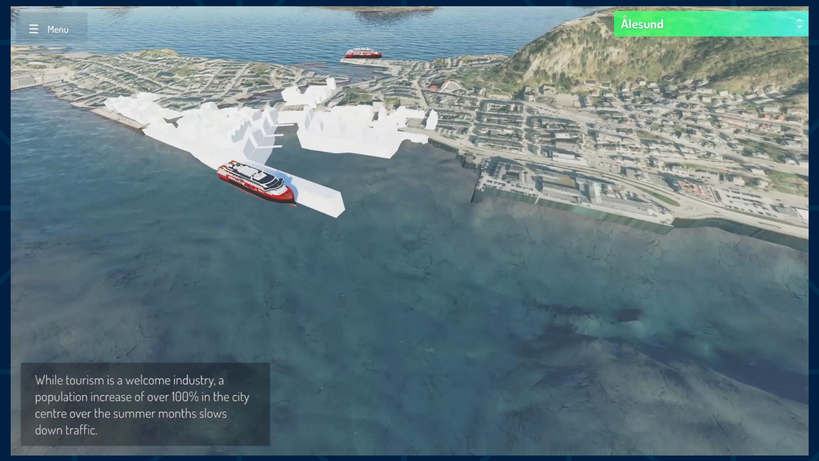

Automatisering
og digitalisering

Menonrapporten

AIRDNA
Airbnb Data and Analytics

Komparativt fortrinn

Rekrutterer begge kjønn

Små kjeder:

- Hot services og 62`nord:100% kvinnelige hotelldirektører

Store kjeder:

- First, Choice, Scandic og Thon: 50% kvinnelige ledere og direktører

Likestilling

«Vi tror på alle guder og elsker den vi vil»

Nordic Choice
@Pride Parade

Ungdomsledighet ,
migrasjon og eldrebølge

Særnorsk kostnad ved utenforskap

Ferske tall viser en eksplosjon i sosialhjelp. De siste fem årene har utgiftene økt 46 prosent.

03.03.19 16:44

Espen Teigen
Send tips

Denne uken publiserte Statistisk Sentralbyrå (SSB) nye tall for sosialhjelpsutgifter. Totalt bruker Norge 6,6 milliarder på sosialhjelp. Det er over to milliarder mer enn for noen år siden.

Det hersker bekymring blant politikerne og det er iverksatt nye innstramninger for å demme opp den voldsomme økningen.

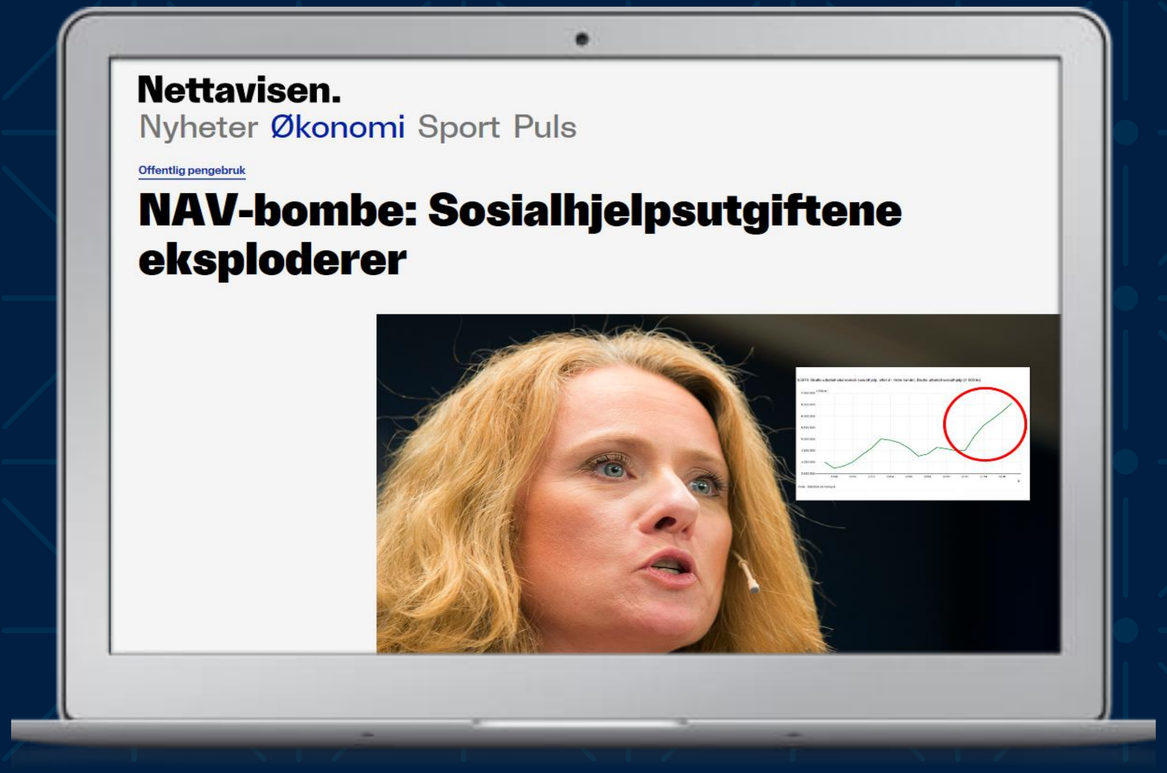

Tilsvarer skatten til 52.000 nordmenn

Hver nordmann betaler i snitt 127.000 kroner i skatt. Det betyr at for å finansiere sosialhjelpen i Norge, gikk det med hele skattebidraget til omtrent 52.000 nordmenn.

Ifølge rapporten til SSB er det 123.000 personer som mottok sosialhjelp i løpet av året. Av dem er det 50.000 som lever kun av sosialhjelp, og er helt arbeidsløse.

Det er spesielt de siste årene utgiftene har eksplodert.

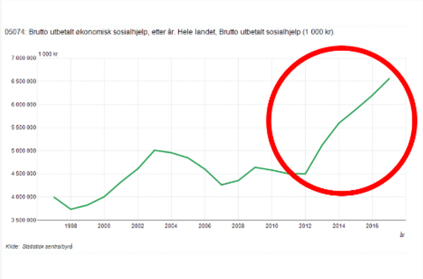

Utgiftene eksploderer. *Foto: (SSB)*

Ungdomsledighet
og migrasjon

Komparativt fortrinn

En ungdoms og integreringsnæring

32 %

Andel sysselsatte
under 24 år

Kilde: SSB Arbeidskraftundersøkelse 2017

42 %

Andel sysselsatte med utenlandsk
bakgrunn

Kilde: SSBs sysselsettingstall registrertbasert 2017

Overvekt
& fedme

Naturbasert reiseliv

Kroniske sykdommer

Sunnere kosthold i serveringsbransjen

Mindre salt

Mindre sukker

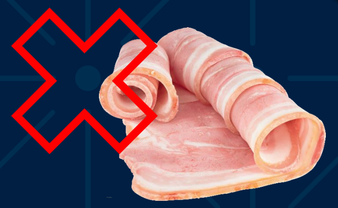

Mindre fett

NHO Reiseliv Innkjøpskjeden:

- Innkjøpskjeden er eid av medlemmene og overskuddet tilbakeføres tilbake til medlemmene gjennom en attraktiv bonusordning
- Av NHO Reiselivs om lag 3000 medlemmer er rundt 2200 bedrifter tilsluttet innkjøpssamarbeidet
- Vi har avtaler med et bredt spekter av samarbeidspartnere. Vi er grossist- og leverandørnøytrale for at våre medlemmer skal ha valgmuligheter på sine vareinnkjøp.

Ulikhet: globale aktører presser lokale

Delingsøkonomi i eksplosiv vekst

Må under skattelegging og kontroll

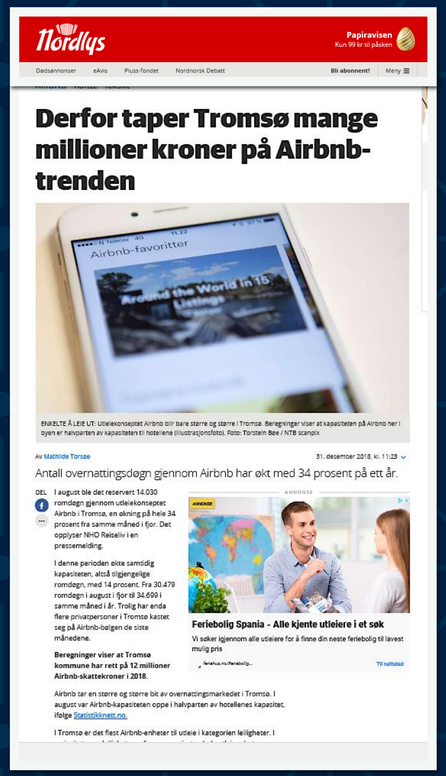
Nordlys

Derfor taper Tromsø mange millioner kroner på Airbnb-trenden

Antall overnattingsdøgn gjennom Airbnb har økt med 34 prosent på ett år.

Vil ha skjerpet kontroll med «svart» Airbnb-bransje

Et nytt kontrollregime i EU-regi skal gi bedre kontroll med elektronisk formidling av privatelejligheter over landegrensene.

E24

Vil stramme inn reglene for «Airbnb-utleie»

Regjeringen foreslår tak på korttidsutleie for å komme profesjonelle aktører som driver «leilighetshoteller» til livs.

Finansdepartementet vil at deleaktører skal rapportere til Skatteetaten

Nyhet, Overnattingssteder, Politikk Publisert 20.03.2018

01.01.2020

- Danmark kapasitet nå større enn 100 prosent av hotellene
- Island har de 50 prosent av kapasiteten til hotellene
- Det samme er i ferd med å skje i Norge - 50 prosent
- I Oslo har Airbnb 41 prosent av kapasiteten
- I Bergen har de 26 prosent av kapasiteten

Ulikhet: Middelklasse presses

Reduksjonstiltak

Våre viktigste politiske saker

Rettferdig konkurranse

Kommentar

Innlegg

Hotellene må få konkurrere

Bookingagenter på nettet kan hindre hoteller fra å tilby en lavere pris. Forbrukerne blir de største taperne.

Nå må også Norge komme på banen, for å ikke bli akterutseilt i reguleringen av digitale markeder. Foto: Nicklas Knudsen

Kristin Krohn Devold
13 mai

Kristin Krohn Devold, administrerende direktør i NHO Reiseliv

Alle i reiselivsbransjen vet at skal du henge med i dagens marked, må du være digital. Derfor var det mange i reiselivet som var glade for at Norge i vinter fikk sin første digitaliseringsminister i Nikolai Astrup. For selv om 2000-tallets digitalisering har gjort Norge betydelig mer tilgjengelig, har digitaliseringen brakt med seg åpenbare utfordringer. Om reiselivet fullt ut skal kunne utnytte mulighetene som ligger i det digitale, trenger vi Astrups oppmerksomhet. Myndighetene må både tilrettelegge og regulere mer enn de gjør i dag. La oss

20/27

Formuesskatten til hotelleigaren har auka frå 17.000 til 477.000 på åtte år

VOSS (NRK): Skatt på bygningar gjer det vanskeleg for distriktshotell å overleve, meiner hotelleigar Jan Bruse Andersen. – Heilt klart eit problem, vedgår næringsministeren.

Mats Arnesen journalist
Bergit Senstebø Svendsleid journalist
Publisert 31. juli kl. 07:18 Oppdatert 31. juli kl. 09:42

– Det skal godt gjerast å halde hovudet over vatnet no, seier di
Vossevangen, Jan Bruse Andersen.

I snart 40 år har han drive hotell på Voss. No meiner han formu
å drive hotell i distrikta.

– Det er tungt, spesielt når rammevilkåra blir endra så fort.

I 2008 betalte Andersen som hotelleigar litt over 17 000 kroner i formuesskatt. Åtte år seinare hadde beløpet auka til 477 000 kroner.

Årsaka er at berekningsgrunnlaget for formuesskatten, verdien på eigedomen, har auka kraftig.

Allereie i 2008 vart likningsverdien på fast eigedom auka av den raudgrøne regjeringa. Medan formuesskatten har blitt lågare under den Høgre-styrte regjeringa, har verdisettinga av næringseigedom auka.

Ekspertgruppe anbefaler økt reiselivsmoms: – Bør ikke lyttes til

Nyhet, Overnattingssteder Publisert 15.05.2019

– Utvalget har lukket øynene for reiselivsnæringens situasjon. Derfor er jeg glad for at finansministeren er tydelig på at regjeringen ikke vil følge opp alle forslagene fra utvalget.

Ny mal for offentlige anskaffelser

difi / STATENS INNKJØPSSENTER

SYKEHUSINNKJØP

NHO

NHO Reiseliv

Vi og verden

Globale utfordringer, lokale løsninger